

Enterprise

by HansaWorld

Enterprise by HansaWorld version 6.2 uudet ominaisuudet



SOFTWARE
SATISFACTION
AWARDS 2008



The World's Best Integrated Business Platform

Enterprise by HansaWorld version 6.2 uudet ominaisuudet

Enterprise by HansaWorld versio 6.2 on nyt julkaistu. HansaWorldin jatkuva panostaminen ohjelmiston tuotekehitykseen takaa asiakkaille viimeisimmän teknologian ja ajantasaisen ohjelman. Tähän esitteeseen on koottu version 6.2 tärkeimmät uudet ominaisuudet.

Kassa

Kassakäyttöliittymä

Uusi kassan kosketusnäyttö-rekisteri tukee uudistunutta Kassaa. Käyttäjä voi määrittellä omat painikkeet useimmille syötöille, esimerkiksi suosituille tuotteille tai maksutavoille, rivien mitätöinnille, tuotteiden jakamiselle ja niin edelleen. Käyttäjä voi myös määrittellä painikkeiden sijainnin näytöllä. Painikkeiden erilainen sommittelu voidaan määrittellä eri kassalaitteilla.

Reaaliaikainen synkronointi Live Sync

HansaWorld on kehittänyt täysin uudenlaisen synkronointitavan kassalaitteille (tai mille tahansa etäkäyttöliittymälle) keskitetyllä Enterprise palvelimella, jota kutsutaan nimellä Live Sync. Tärkeimmät muutokset aikaisempaan Kassa Offline-menetelmään ovat:

- Käyttäjän ei tarvitse vaihtaa offline ja online välillä, sillä järjestelmä tarkistaa jatkuvasti palvelimen olemassaoloa ja se pystyy automaattisesti muuttamaan toimintatilaan jos palvelinta ei löydy.
- Järjestelmä pystyy tässä tilassa käsittelemään myös muunlaisia tapahtumia pelkkien kassatapahtumien lisäksi.

Tällä hetkellä synkronointi on yksisuuntainen, eli rekisterit lähettävät tapahtumia joko työasemalta palvelimelle tai palvelimelta työasemalle. Esimerkiksi vähittäismyyntiympäristössä palvelimelta työasemalle siirtyy

asiakastietoja, tuotteita ja hintoja. Myyntitapahtumat siirtyvät toiseen suuntaan, työasemalta palvelimelle.

Kanta-asiakaskortit

Enterprise -ohjelmassa on nyt kanta-asiakaskorttien käsittelymahdollisuus. Ohjelmaan voidaan luoda eritasoisia kanta-asiakaskortteja, esimerkiksi Premium Members tai Gold Cards. Kanta-asiakaskortteihin voidaan liittää erilaisia bonuspisteitä per kulutettu summa sekä erilaisia alennustaulukoita ja/tai hinnastoja. Bonuspisteitä voidaan käyttää myös tuotteiden maksamiseen.

Dynaamiset viivakoodit

Näitä käytetään kun viivakoodi sisältää enemmän tietoa kuin vain tuotekoodin tai sarjanumeron, esimerkiksi ruokakaupassa viivakoodi voi sisältää tuotekoodin ja lisätietoja painosta tai hinnasta. Ohjelmaan voidaan määrittää millä viivakoodin merkeillä on mikäkin merkitys, tuotekoodista ja painotiedoista osastoon, hintaan ja tarkistusnumeroon (tarpeellinen joissakin maissa).

Pakkaajat ja valvojat

Petosten estämiseksi sekä tilastointiin ohjelmaan voidaan kassalla määrittää kuka on toiminut ostosten pakkaajana, kuka on ollut kassalla sekä valvoja/esimies. Asetuksilla voidaan määrittää näillä oletusarvot, joten jokaiselle laskulle niitä ei tarvitse erikseen asettaa.

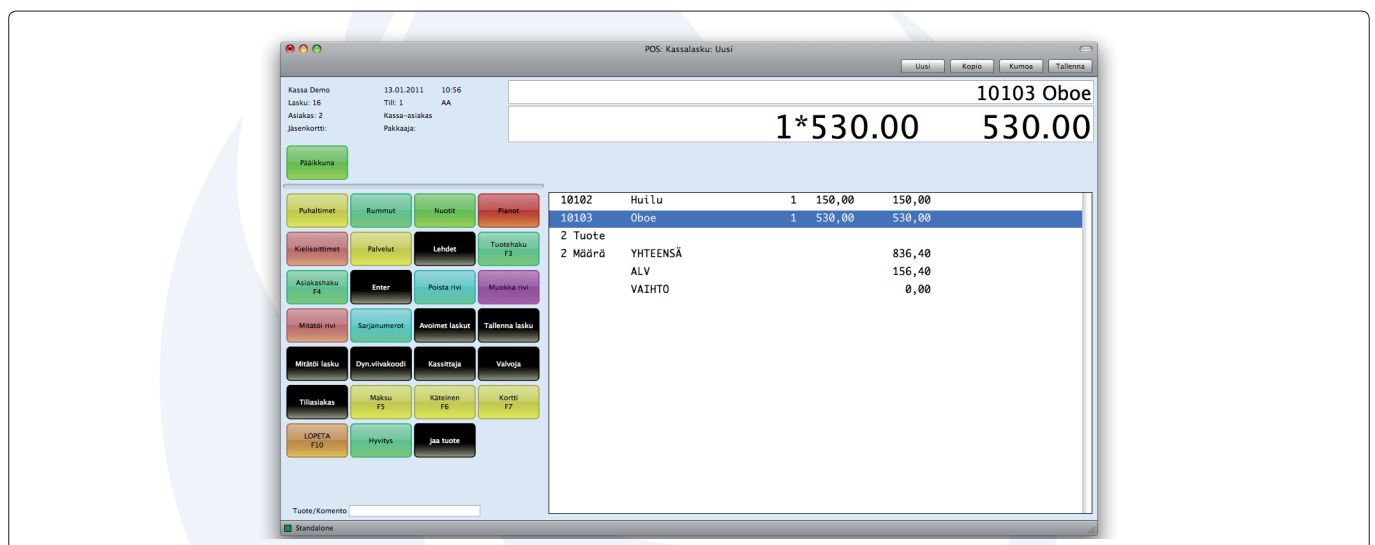

Määräalennukset

Enterprisessa voidaan nyt käsitellä "Kaksi yhden hinnalla" ja paljousalennuksia samassa toiminnossa - Määräalennukset. Jokaisella paljousalennus-tietueella voidaan määrätä säännöt minkä tai mitkä tuotteet tulee ostaa jotta alennus tai ilmainen tuote voidaan antaa.

Tämä kattaa esimerkiksi seuraavat tilanteet:

- Osta kaksi ja saat kolmannesta 30% alennuksen.
- Osta kolme erilaista tuotetta ja saat neljännen alennettuun hintaan.
- Osta kolme tuotetta tietyistä ryhmästä ja saat ne kaikki 10% alennuksella.
- Osta neljä tietyn ryhmän tuotetta ja saat edullisimman (tai kalleimman) ilmaiseksi.

Näitä sääntöjä voidaan asettaa tietyille aikavälille ja rajoittaa ne tiettyihin hinnastoihin ja/tai kassapisteen sijainteihin (esim. tehtaanmyymälä/alennettut hinnat ja normaali myymälä).

Lahjaksi saadun tuotteen kuitti

Uusi rekisteri ja siihen liittyvät asetukset on lisätty jotta käyttäjä voi tulostaa kuitteja, joka näyttää ostetun tuotteen tiedot ilman hintaa.

Esimiehen alennus

Enterprisessa voidaan nyt asettaa erilaisia alennustasoja joita esimiehet voivat tarjota normaalin hinnan tai sen alennuksen lisäksi johon normaali kassakäyttäjä on oikeutettu.

Laskujen mitätöinti

Lasku voidaan mitätöidä helposti mitätöinti-näppäimellä.

Tuotteiden jakaminen

Enterpriseen voidaan määritellä miten tuote joka on toimitettu laatikossa voidaan jakaa osiin. Esimerkiksi limua voidaan

varastoida laatikoittain, mutta sitä halutaan myydä pulloittain. Laatikosta skannataan laatikon koodi, jaetaan laatikko pulloihin ja skannataan pullon koodi. Enterprise automatisoi tarpeelliset varastosyötöt vähentääkseen laatikot varastosta ja lisätäkseen pullot varastoon.

Myynti

Ristiinmyyntituotteet ja Vaihtoehtoiset tuotteet

Tuotteita voidaan yhdistää ristiinmyyntituotteiden kanssa (eli tuotteiden joita haluat myydä yhdessä alkuperäisen tuotteen kanssa) ja vaihtoehtoisten tuotteiden kanssa (tuotteiden jotka voivat korvata alkuperäisen tuotteen, esim. varastovajeen vuoksi). Kun tuotetta lisätään mille tahansa myyntiin liittyvälle tietueelle, voit valita toiminnot-valikon alta "Ristiinmyyntituotteet" tai "Vaihtoehtoiset tuotteet". Avautuvasta ikkunasta voidaan valita tarvittavat tuotteet joka lisää sitten lopullisen tuotteen alkuperäiselle ti etueelle. Tämän toiminnon avulla voidaan luoda lähes täydellinen tuotekonfigurointi.

Henkilöstöhallinto

Työntekijät

Enterprisen henkilöstöhallinto -toiminnallisuuden ytimessä on rekisteri henkilökunnasta. Työntekijät -rekisterin avulla ylläpidetään jokaisen työntekijän avaintietoja, kuten:

- kotiosoite
- yhteystiedot sähköpostiosoitteesta puhelinnumeroihin
- tiedot koulutuksista ja todistuksista
- aikaisemmat työnantajat ja nimikkeet
- pankkitiedot palkan ja kulujen maksua varten
- sekä muita henkilöön liittyviä tietoja

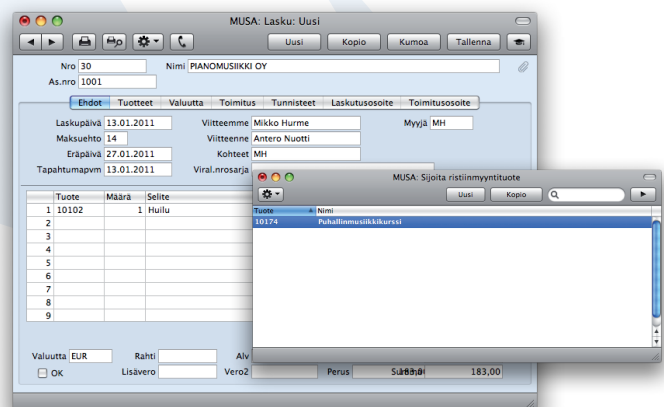
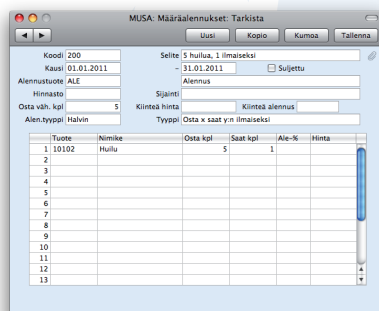

Enterprisessa on myös paljon käyttäjän määriteltäviä kenttiä, joita voidaan tulostaa todistuksiin ja raportteihin. Hyvän luokittelujärjestelmän avulla käyttäjät voivat määrittellä erilaisia analysointi koodeja raportointia varten.

Työsopimusten hallinta

Työsopimuksien tiedot voidaan myös tallentaa Enterpriseen, näin hallinnoidaan työsuhteessa tapahtuneita muutoksia. Jokainen työ sopimus -tietue sisältää tietoja työsuhteen aloitus- ja lopetuspäivämäärästä, nimikkeestä ja palkasta sekä seuraavista lisätiedoista:

- palkkatyyppi (viikottainen, kuukausi jne.)
- bruttopalkka ja valuutta
- osasto
- nimike
- koeaika
- syy työsuhteen loppumiseen
- käyttäjän määrittelemä luokittelukoodi raportointiin

Rekrytointi

Toimet -rekisteriin voidaan syöttää lisätietoja yrityksen avoimista työpaikoista. Nämä saadaan näkymään myös internet-sivuilla, mikäli Enterprisen internet -toiminnallisuus on käytössä. Kun työnhakijat hakevat työpaikkaa, tiedot hakijoista voidaan liittää Avoin työpaikka-tietueeseen. Käyttämällä Enterprisen liitetiedosto-toimintoa voidaan tallentaa hakijan lisäksi myös hakijan CV niiden helppoa arviointia varten.

Lomien hallinta

Lomahakemukset voidaan syöttää Henkilöstöhallinto -moduuliin. Enterprisessa voidaan lähettää loma -hakemus hyväksyttäväksi ja seurata hakemuksen tilannetta. Enterprise seuraa myös jokaisen työntekijän lomaoikeutusta. Kun loma

on hyväksytty, hakemuksesta voidaan automaattisesti luoda toimenpiteet kalenteriin ja resurssien hallintaan.

Resurssien hallinta

Enterprise sisältää toimintoja jotka tukevat oikeanlaisen työntekijän valintaa tiettyyn tehtävään. Osaamisen arviointi -rekisterissä voidaan arvioida henkilökunnan kielitaitoa, tiettyjen ohjelmien käyttötaitoja ja muita liiketoiminnalle oleellisia taitoja. Jokainen työntekijä voidaan arvostella eri taitonsa perusteella. Voit käyttää Enterprisen raportteja löytääksesi sopivan työntekijän tiettyyn tehtävään.

Työtehtävien hoidon arviointi

Record basic details for all performance appraisals, including who was the interviewer, the employee, and the factors that were assessed.

Hotelli

Ryhmävaraukset

Enterprisessa voidaan käsitellä nyt myös ryhmävarauksia. Ohjelmassa on joustavia tapoja luoda alivarauksia ryhmän sisällä ja tehdä niihin muutoksia.

Avainkortit

Avainkortit voidaan luoda suoraan varauksesta.

Hintasäännöt

Suurimmat muutokset hotellivarausten hinnoitteluun ovat hinnat jotka perustuvat aikuisten lukumäärään, lasten määrään tai huoneen kokonaishenkilömäärään. Hinnoittelu voi luonnollisesti olla niin yksinkertaista kuin kiinteä hinta per huone riippumaton varattujen huoneiden määrästä tai monimutkaisempaa kuten tietty hinta per aikuinen, tietty hinta per yli 12-vuotias lapsi ja alle 12-vuotiaat voivat yöpyä ilmaiseksi.

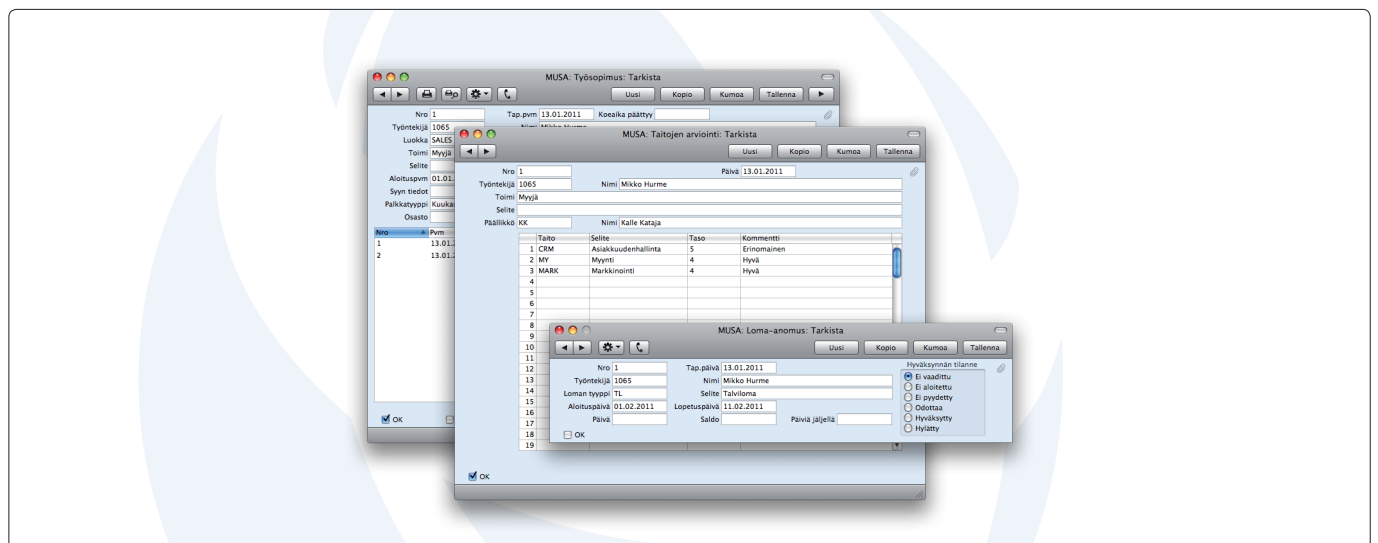

Ravintola

Kassa

Useimmat kassan toiminnoista on lisätty myös ravintolan kassapäätteeseen, erityisesti kanta-asiakastapahtumat.

Ravintola näkymä

Ravintola-moduulin asetuksissa voidaan luoda kartta ravintolan pöydistä. Näkymä näkyy ikkunassa, jossa on painike jokaiselle pöydälle määrätyllä paikalla. Klikkaamalla painiketta avautuu pöydän avoimet tilaukset.

Asiakkuudenhallinta

Muutoksia

uusi valikoima Syntymäpäiväluettelo -raportissa hälytykset ja prioriteetit on lisätty Toimenpidelaji, automaattikka-asetukseen. Tuki erilaisille viikonlopuille per yritys (erilaiset viikonpäivät on korostettu kalenterissa riippuen maasta) yleiset vapaapäivät näkyvät kalenterissa punaisella.

Resurssiensuunnittelu

Jokaisella sarakkeella joka kuvastaa päivää päivänäkymässä, saadaan näkymään kahden, kolmen tai neljän merkin leveydeltä.

Sähköposti

Enterprise tukee nyt HTML-sähköposteja. Voit lukea HTML-sähköposteja tarkoituksen mukaisessa muodossa ja lisäksi voit muodostaa sähköposteja käyttäen HTML-korostuksia. Uudessa HTML mallit-rekisterissä voidaan luoda useita sähköpostipohjia, esimerkiksi eri logoille omansa. HTML-mallit voidaan valita sähköpostille kun sähköpostia kirjoitetaan.

Varasto ja Varastonhallinta

Useita varastoja laajennettuun varastonhallintaan

Aikaisemmat Enterprisen versiot tukivat verkostomallista ympäristöä (hub and spoke), jossa yksi suurempi varasto palveli useita pienempiä varastoja. Päävarasto voitiin jakaa varastopaikkoihin ja -positioihin, jolloin tuotteen paikka pystyttiin jäljittämään tarkasti. Nyt Enterprisessä on mahdollista saada tämä laajennettu varastonhallinta useaan varastoon.

Varastoryhmät

Varasto-moduuli tukee nyt myös varastopaikkojen ryhmittelyä ja raportteja voidaan ajaa varastoryhmän mukaan. Monimutkaisempaa raportointia per varastopaikka varten on suositeltavaa käyttää varastoluokkia - esimerkiksi jos halutaan, että raportti näyttää tietoja tuotannon paikoista, poislukien tietyn alueen paikat.

Toimitusreitit

Liikekumppani-tietueen Toimitus -välilehdellä on uusi kenttä nimeltä Reitti, joten jokaiselle tietueelle voidaan määrätä reitti. Reitti-koodi seuraa varastotapahtumia, tilauksia ja toimituksia, palautuksia ja varastosiiroja mukaanlukien palautetut tuotteet toimittajille. Eräruutiinit toimituksien luomiseen voidaan suodattaa reittikoodin mukaan. Varasto -moduulissa on matkalista -raportti kaikille toimituksille (tai mille tahansa tapahtumatyyppille) tietynä päivänä ja reittiyhdistelmänä.

Varasto-oton tilannekuva

Varasto-ottoon voidaan tallentaa määrä "varastossa" per järjestelmä. Tämä helpottaa varastolaskennan hallintaa, sillä muutoin järjestelmän varastosaldot voivat muuttua kun laskenta on käynnissä ja saattaa olla että on valittu reaaliaikainen järjestelmän määrä. Raportointi- ja määrittelytoiminnot voivat perustua tilannekuvamääriin.

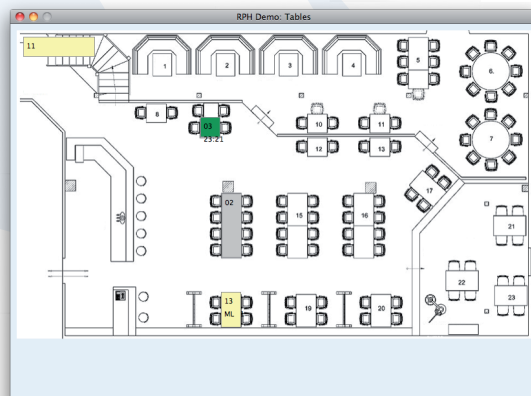
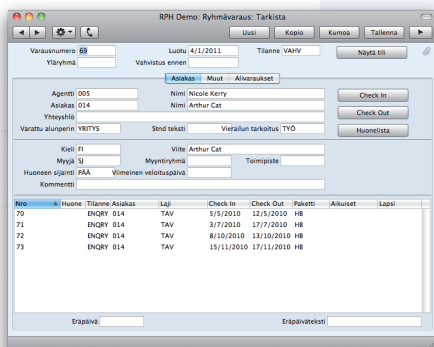

MRP

Myyntiennusteet voidaan jakaa nykyään useisiin eri ennusteluokkiin, jotka erottelevat tietoja raportilla ja eräsunnittelurutiineita MRP-moduulissa.

Kirjanpito

Verojen käsittely

Enterprisen myynti- ja ostoverojen käsittelyä on kehitetty, nyt useita veroja voidaan ennalta määrittellä jokaiselle tapahtumalle. Jokainen vero voi perustua laskun nettosummaan tai jälkeempään veron summaan (muiden verojen vaikuttaessa). ALV-korjauksiin ja ALV-raportteihin on tehty myös paljon muutoksia.

Kassakirja

Forex

Kassakirja-moduulissa voidaan nyt käsitellä myös valuutanvaihtoja.

Hälytykset

Monitasoinen Hyväksyminen

Enterprise-ohjelman Hälytykset-moduulissa on uusi monitasoinen hyväksymistoiminto. Eri rekistereille kuten Kulut, Sisäiset tilaukset, Ostotilaukset, Saapuneet toimitukset, Ostolaskut, Tarjoukset, Maksut, Tilaukset, Projektibudjetit, Laskut ja Uudelleenarvostus voidaan antaa erilaisia hyväksymissäätöjä. Jokaiseen hyväksymissäätöön voidaan listata hyväksyjälle eri arvot. Voit määrittellä yhden tai useamman hyväksyjän ja samalle tietueelle voidaan tehdä hyväksyntöjen ketju. Hyväksyjälle määritellään kuinka hänelle ilmoitetaan hyväksyntäpyyntö: sähköpostilla, pop-up ikkunalla vai tekstiviestinä. Hyväksyjille tulee myös toimenpide tehtävälstaan, jossa on liiteenä tietue joka pitää hyväksyä. Hyväksyminen

tapahtuu syöttämällä toimenpiteen tulokseen hyväksyty ja valitsemalla OK. Alkuperäisellä tietueella näkyy hyväksymisen tilanne.

Huoltotilaukset

Huoltotilaukset-moduulissa on uusi pilvipalvelu, joka yhdistää huoltotilaukset Apple Computer:in GSX-takuujärjestelmään. Sarjoitetulta tuotteelta voidaan automaattisesti hankkia tiedot Applen takuu- ja varaosatiedoista. Tunnetuissa sarjanumeroissa on paljon uusia kenttiä, joissa tarvittavat tiedot voidaan käsitellä.

SmartView: Talousjohtajan kojetaulu (Finance Manager Dashboard)

HansaWorld SmartView BI raportointi sisältää nyt Talousjohtajan kojetaulun (Finance Manager Dashboard) joka voidaan liittää Myyntijohtajan kojetauluun (Sales Manager Dashboard).

WEB selain -versio

Enterprisea voidaan nykyisin käyttää myös internet selaimella, oli sitten kyseessä perusversio tai räätälöity versio.

Verkkokauppa

Enterprisen oma Verkkokauppa tukee nyt tuotevariaatioita.

iPod Touch -versio

Enterprisea on nyt markkinoilla oma iPod Touch versio, se on suunniteltu käytettäväksi laitteissa joissa on lisävarusteena viivakoodin- ja luottokortinlukija. Tämän version avulla yhdellä laitteella voidaan myydä ja tehdä varastomuutoksia mobiilisti kaupassa ja varastossa.

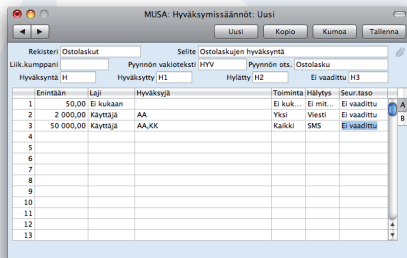

Enintään	Laji	Hyväksyminen	Toiminta	Hälytys	Seuratus
1	50,00	Ei kukaan	Ei kuk...	Ei mit...	Ei vaadittu
2	2 000,00	Käyttäjät	AA	Viesti	Ei vaadittu
3	50 000,00	Käyttäjät	AA, KK	Kaikki	SMS
4					
5					
6					
7					
8					
9					
10					
11					
12					
13					

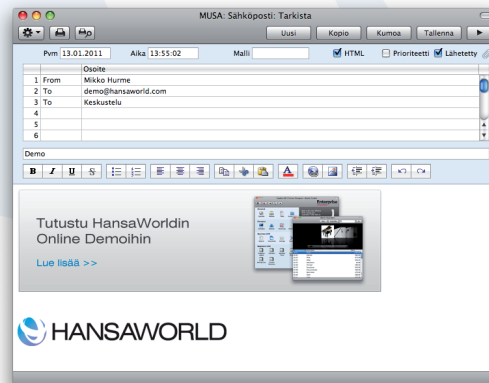

Integroitu Liiketoiminta-alusta

Enterprise on Integroitu Liiketoiminta-alusta, tarjoten ratkaisuja lähes kaikille pienille ja keskusuurille yrityksille. Kaikki eri sovellukset ovat yhdessä täysin integroidussa ohjelmassa. Johtopäätöksemme mukaan pelkkä taloushallintojärjestelmän tarkastelu ei anna yritykselle samaa hyötyä kuin Enterprisen toteutustapa:

- arkkitehtuuri joka auttaa yritystä pienentämään ruoppivuuttaan erityisestä IT koneratkaisuista ja auttaa keskittämään huomion liiketoiminnan, ei teknisen ympäristön jatkuvaan kehittämiseen.
- käyttäjille voidaan antaa pääsy ohjelmiston eri osiin ja siellä oleviin tietoihin (riippuen käyttöoikeuksista) mikä tehostaa heidän työntekoaan. Esimerkiksi, taloushallinto voi ennakoita asiakkaiden myöhästyviä maksuja näkemällä myyntihenkilöstön antamat asiakaslupaukset ja mahdolliset ongelmat palvelupuolella.
- ratkaisu auttaa reagoimaan nopeasti, esimerkiksi markkinointihenkilöstö pääsee luomaan heti asiakaskampanjan ja siihen liittyvän massasähköpostituksen perustuen tietoon ketkä asiakkaat eivät vielä ole ostaneet tiettyä tuotetta tai palvelua.
- raportointi on kattavampaa kun mukaan saadaan tietoa ohjelman eri osista. Esimerkiksi tuloslaskelma ja taseraportti mukaanlukien kulut ja jaksotukset on helppo muodostaa.
- henkilöstön koulutus on nopeampaa ja tehokkaampaa kun käytössä on vain yksi järjestelmä

Mobiiliratkaisut ja etäkäyttö

Kaikkia Enterprisen toiminnallisuuksia voidaan käyttää paikasta riippumatta, erilaisilla laitteilla. Käyttäjä voi työskennellä kotona tai tien päällä, hyödyntää mitä tahansa internet yhteyttä, oli kyseessä sitten laajakaista tai matkapuhelinverkko. Laitteina voivat olla kannettavat tietokoneet, Windows Mobile reaaliaikaiset viivakoodinlukijat, iPod Touch ja iPhone. Käyttäjä voi ajaa Enterprisen vakioraportteja sekä räätälöityjä raportteja reaaliaikaisesti. Hän voi myös tarkastella tietoja tai syöttää uusia tapahtumia. Enterprise -ohjelman käyttäjä on tuottava missä ja milloin tahansa.

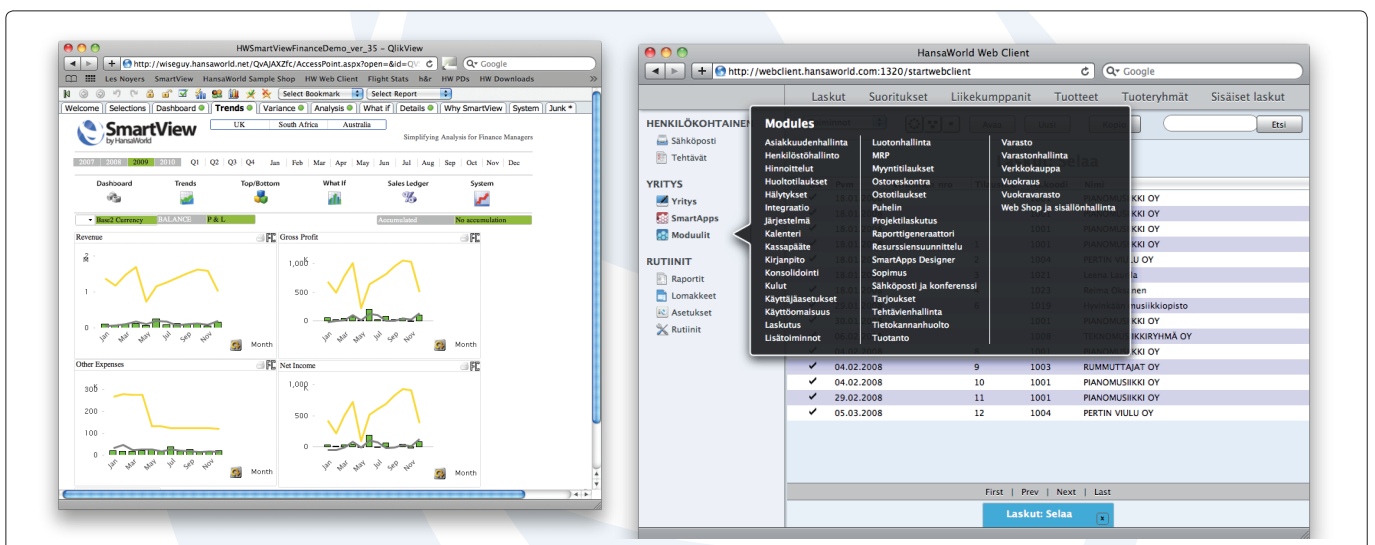

Modules

- Hälytykset
- Kassakirja
- Sekki
- Konferenssit
- Konsolidointi
- Sopimukset
- Kurssit
- Lainahallinta
- Asiakkuudenhallinta (CRM)
- Vienti/Tuonti (Tulli)
- EDI
- Sähköposti
- Kulut
- Fax
- Käyttöomaisuus
- Työryhmäkaleri
- Hotelli
- Sisäinen varasto
- Korut
- Projekti
- MRP
- Kirjanpito
- Kassa
- Kassa Offline
- Hinnoittelu
- Tuotanto
- Ostoreskontra
- Ostotilaukset
- Tarjoukset
- Varasto
- Varastonhallinta
- Raporttigueneraattori
- Retket
- Resurssienhallinta
- Henkilöstöhallinta
- Ravintola
- Myyntireskontra
- Myyntitilaukset
- Huoltotilaukset
- SmartView (Business Intelligence)
- Varasto
- Tehtävienhallinta
- Puhelinjärjestelmä
- Verkkokauppa

Teknologiat

- Business Communicator (Asterisk, Skype ja TAPI)
- Muokattavat lomakkeet
- HAL ohjelmointikieli
- Muokattava käyttöliittymä
- Laajennettu välimuisti
- ODBC-peilaus
- SmartApps kehitystyökalu
- WAN

Pilvipalvelut

- Verkkolaskutus
- Luottokorttimaksut
- Luottohistoria
- Valuuttakurssin päivitys

Tietoa yrityksestä

HansaWorld on kansainvälinen yritysohjelmistoihin erikoistunut ohjelmistotoimittaja. Konserni työllistää maailmanlaajuisesti 300 henkilöä tytäryhtiöt ja jakelijakumppanit mukaanlukien. HansaWorld tarjoaa 19 eri puolilla maailmaa sijaitsevan oman toimistonsa kautta kansainväliset käyttöönotot moniin maihin, paikallisella osaamisella.

HansaWorld:n on perustanut toimitusjohtaja Karl Bohlin Ruotsissa vuonna 1988. Nykyään pääkonttori sijaitsee Irlannissa. Tuotteet ovat saatavilla 31 kielellä ja toimivat useimmissa tietokoneissa sekä käyttöjärjestelmissä. Suurin osa 74 000 asennuksesta on tehty pienille ja keskiuurille yrityksille, mutta myös useiden kansainvälisten yritysten tytäryhtiöille.

HansaWorld tuo aivan uuden näkökulman yritysmaailman ohjelmistotarpeisiin. Perinteiset ohjelmistotalot jatkavat suljettujen ja vaikeasti yhdistettävien toiminnanohjausjärjestelmien (ERP) kehittämistä, joita on hankala integroida esimerkiksi asiakkuudenhallinnan (CRM), sähköpostin, tiedostojenhallinnan, rutiinien ja vertikaalisten ratkaisujen kanssa. HansaWorld on yrityksen laajat liiketoimintatarpeet kattavien ratkaisujen edelläkävijä. HansaWorld -ohjelmistoissa on mukana kaikki yrityksen keskeiset ratkaisut yhdessä integroidussa sovelluksessa, huomioiden jatkuvat teknologian innovaatiot. Tämä integroitu liiketoiminta-alusta yhdistää kaikkien osastojen prosessit ja työvälineet. Edistyneillä ohjelmistoon perustuvilla parhailla toimintoilla tehostetaan työnkulkua ja nostetaan liiketoiminnan tapahtumien arvoa. Integroidulla liiketoiminta-alustalla säästät aikaa ja kuluja ilman kompromisseja.

HansaWorld tarjoaa paikallisten tuoteasiantuntijoiden kautta tarvittavat kielikäännökset, lokalisoinnit paikallisiin lakeihin sekä kauppatapoihin ja jatkuvan laadunvalvonnan.

Tuotestrategia

Enterprisen edistysellinen ja menestyksellinen käyttöliittymä kehitettiin aluksi Apple Macintosh:lle vuonna 1988. Vuonna 1994 ohjelmisto käännettiin Windowsiin ja on jo tuhansien käyttäjien testaama. HansaWorldin kokemus kansainvälisestä kaupasta ja modernin teknologian yhdistäminen mahdollistaa yritykselle hyvän aseman vastata seuraavan vuosikymmenen haasteisiin.

HansaWorld tarjoaa laajan valikoiman teknologioita e-kaupankäyntiä varten sisältäen sisäisen ja ulkoisen sähköpostin ja useita verkkokaupparatkaisuja. HansaWorld voi auttaa yritystäsi rakentamaan verkkoportaalin. Enterprise on kehitetty käyttämällä C++ sekä omaa ohjelmointikieltä, omalla teknologialla tietokannan suunnittelussa ja tietoliikennekommunikaatiossa. Tämä antaa mahdollisuuden ajaa samaa tuotetta useilla eri käyttöjärjestelmillä, joista jokainen on optimoitu maksimaaliseen suorituskykyyn.

Tällä hetkellä Enterprise on saatavilla eri käyttöjärjestelmille kuten, Windows 2000-XP, Vista, 7, Windows Mobile, Mac OS X ja Unix, sisältäen Linux, Sun, Symbian, Series 80 ja iPhone.

Windows 2000, Windows 2003, Windows Mobile, Windows XP, Vista, 7 ovat Microsoft Corporaation rekisteröityjä tuotemerkkejä. Apple Macintosh ja MAC OS ovat rekisteröity tuotemerkeiksi Apple Computer Inc.:lle. xSeries, pSeries ja zSeries ovat rekisteröityjä tuotemerkkejä IBM Corporaatiolle. Copyright HansaWorld Ltd..

Sertifioitu HansaWorld Business Partner



HansaWorld Finland Oy Ab
Pihatörmä 1 c, FI-02240 Espoo, FINLAND
Puhelin: +358 (0)20 155 1650, Fax: +358 (0)20 155 1651
Sähköposti: finland@hansaworld.com, Kotisivut: www.hansaworld.com